

بسمه تعالی

فرم شناسنامه خدمت دستگاه اجرایی

ضمیمه ۱

۱- عنوان خدمت: شناسایی و تهیه فرصتهای سرمایه گذاری در بخشهای مختلف (صنایع و معادن، خدمات و گردشگری، کشاورزی و صنایع تبدیلی، زیرساختی)		۲- شناسه خدمت ۱۳۰۱۱۱۴۳۰۰۰ (زیر خدمت) (این فیلد توسط سازمان مدیریت و برنامه ریزی کشور تکمیل می شود.)	
۳- آرایه دهانه	نام دستگاه اجرایی: اداره کل امور اقتصادی و دارایی (مرکز خدمات سرمایه گذاری استان آذربایجان غربی)		
	نام دستگاه مادر: وزارت امور اقتصادی و دارایی		
۴- مشخصات خدمت	شرح خدمت این فرآیند برای ارائه خدمت به منظور بازاریابی، پذیرش و جذب سرمایه گذار خارجی در استان صورت می پذیرد.		
	نوع خدمت		<input type="checkbox"/> خدمت به شهروندان (G2C) <input checked="" type="checkbox"/> خدمت به کسب و کار (G2B) <input type="checkbox"/> خدمت به دیگر دستگاه های دولتی (G2G)
	ماهیت خدمت		<input checked="" type="checkbox"/> حاکمیتی <input type="checkbox"/> تصدی گری
	سطح خدمت		<input type="checkbox"/> ملی <input type="checkbox"/> منطقه ای <input checked="" type="checkbox"/> استانی <input type="checkbox"/> شهری <input type="checkbox"/> روستایی
	رویداد مرتبط با:		<input type="checkbox"/> تولد <input type="checkbox"/> آموزش <input type="checkbox"/> سلامت <input type="checkbox"/> مالیات <input checked="" type="checkbox"/> کسب و کار <input type="checkbox"/> تامین اجتماعی <input type="checkbox"/> ثبت مالکیت
	نحوه آغاز خدمت		<input checked="" type="checkbox"/> تقاضای گیرنده خدمت <input type="checkbox"/> فرارسیدن زمانی مشخص <input type="checkbox"/> رخداد رویدادی مشخص <input checked="" type="checkbox"/> تشخیص دستگاه <input type="checkbox"/> سایر: ...
	مدارک لازم برای انجام خدمت		-
	قوانین و مقررات بالادستی		تصویب نامه شماره ۴۴۴۵۸/۲۶۹۸۶ مورخه ۱۳۸۹/۰۲/۰۸ هیأت محترم وزیران
	آمار تعداد خدمت گیرندگان		خدمت گیرندگان در: ماه <input type="checkbox"/> فصل <input type="checkbox"/> سال <input checked="" type="checkbox"/> به صورت موردی و هنگام مراجعه به اداره کل یا پورتال مرکز خدمات سرمایه گذاری
	متوسط مدت زمان آرایه خدمت:		تواتر یکبار برای همیشه <input type="checkbox"/> ... بار در: ماه <input type="checkbox"/> فصل <input type="checkbox"/> سال <input checked="" type="checkbox"/>
تعداد بار مراجعه حضوری		-	
هزینه آرایه خدمت (ریال)		مبلغ (مبالغ)	
به خدمت گیرندگان		شماره حساب (های) بانکی	
		پرداخت بصورت الکترونیک	
		<input type="checkbox"/>	
		<input type="checkbox"/>	

۴- مشخصات خدمت

۵- جزئیات خدمت

□		...		
آدرس دقیق و مستقیم خدمت در وبگاه در صورت الکترونیکی بودن همه یا بخشی از آن				
www.investinwa.ir				
نام سامانه مربوط به خدمت در صورت الکترونیکی بودن همه یا بخشی از آن:		پورتال مرکز خدمات سرمایه گذاری استان آذربایجان غربی		
مرحل خدمت	نوع ارائه	رسانه ارتباطی خدمت		
در مرحله اطلاع رسانی خدمت	الکترونیکی	<input checked="" type="checkbox"/> اینترنتی (مانند وبگاه دستگاه) <input type="checkbox"/> تلفن همراه (برنامه کاربردی) <input type="checkbox"/> پست الکترونیک <input type="checkbox"/> ارسال پستی <input type="checkbox"/> تلفن گویا یا مرکز تماس <input type="checkbox"/> پیام کوتاه <input type="checkbox"/> سایر (با ذکر نحوه دسترسی)		
	غیر الکترونیکی	حضور	<input type="checkbox"/> جهت احراز اصالت فرد <input type="checkbox"/> جهت احراز اصالت مدرک <input type="checkbox"/> نبود زیرساخت ارتباطی مناسب <input checked="" type="checkbox"/> سایر: در صورت مراجعه حضوری به مرکز خدمات سرمایه گذاری مراجعه به دستگاه: <input type="checkbox"/> ملی <input checked="" type="checkbox"/> استانی <input type="checkbox"/> شهرستانی	
در مرحله درخواست خدمت	الکترونیکی	<input checked="" type="checkbox"/> اینترنتی (مانند وبگاه دستگاه) <input type="checkbox"/> تلفن همراه (برنامه کاربردی) <input type="checkbox"/> پست الکترونیک <input type="checkbox"/> ارسال پستی <input type="checkbox"/> تلفن گویا یا مرکز تماس <input type="checkbox"/> پیام کوتاه <input type="checkbox"/> دفاتر پیشخوان شماره قرارداد و واگذاری خدمات به دفاتر پیشخوان: <input type="checkbox"/> عناوین مشابه دفاتر پیشخوان <input type="checkbox"/> سایر (با ذکر نحوه دسترسی)		
	غیر الکترونیکی	حضور	<input type="checkbox"/> جهت احراز اصالت فرد <input type="checkbox"/> جهت احراز اصالت مدرک <input type="checkbox"/> نبود زیرساخت ارتباطی مناسب <input checked="" type="checkbox"/> سایر: در صورت مراجعه حضوری به مرکز خدمات سرمایه گذاری مراجعه به دستگاه: <input type="checkbox"/> ملی <input checked="" type="checkbox"/> استانی <input type="checkbox"/> شهرستانی	
مرحله تولید خدمت (فرایند داخل دستگاه یا ارتباط با دیگر دستگاه ها)	الکترونیکی	<input type="checkbox"/> اینترنتی (مانند درگاه دستگاه) <input type="checkbox"/> اینترنتی (مانند اینترنت داخلی دستگاه یا ERP) <input type="checkbox"/> پست الکترونیک <input checked="" type="checkbox"/> سایر (شبکه دولت)		
	غیر الکترونیکی	حضور		

		<input checked="" type="checkbox"/> اینترنتی (مانند وبگاه دستگاه) <input type="checkbox"/> تلفن همراه (برنامه کاربردی) <input type="checkbox"/> پست الکترونیک <input type="checkbox"/> ارسال پستی <input type="checkbox"/> تلفن گویا یا مرکز تماس <input type="checkbox"/> پیام کوتاه <input type="checkbox"/> دفاتر پیشخوان شماره قرارداد واگذاری خدمات به دفاتر پیشخوان: <input type="checkbox"/> عناوین مشابه دفاتر پیشخوان <input type="checkbox"/> سایر		<input checked="" type="checkbox"/> الکترونیکی		در مرحله ارائه خدمت	
		<input type="checkbox"/> جهت احراز اصالت فرد <input type="checkbox"/> جهت احراز اصالت مدرک <input type="checkbox"/> نبود زیرساخت ارتباطی مناسب <input checked="" type="checkbox"/> سایر: در صورت مراجعه حضوری به مرکز خدمات سرمایه گذاری		<input type="checkbox"/> ملی <input checked="" type="checkbox"/> استانی <input type="checkbox"/> شهرستانی		<input type="checkbox"/> مراجعه به دستگاه:	
		ذکر ضرورت مراجعه حضوری		<input checked="" type="checkbox"/> غیر الکترونیکی			
		فیلدهای مورد تبادل		نام سامانه های دیگر		۷- ارتباط خدمت با سایر سامانه ها (بانکهای اطلاعاتی) در دستگاه	
استعلام الکترونیکی استعلام غیر الکترونیکی		به خط online دسته ای (Batch)		نام سامانه های دیگر		- - - -	
<input type="checkbox"/>		<input type="checkbox"/>		<input type="checkbox"/>		<input type="checkbox"/>	
<input type="checkbox"/>		<input type="checkbox"/>		<input type="checkbox"/>		<input type="checkbox"/>	
<input type="checkbox"/>		<input type="checkbox"/>		<input type="checkbox"/>		<input type="checkbox"/>	
<input type="checkbox"/>		<input type="checkbox"/>		<input type="checkbox"/>		<input type="checkbox"/>	
اگر استعلام غیر الکترونیکی است، استعلام توسط:		استعلام الکترونیکی به خط online دسته ای (Batch)		نام سامانه های دستگاه دیگر		نام دستگاه دیگر	
<input type="checkbox"/> دستگاه <input type="checkbox"/> مراجعه کننده		<input type="checkbox"/>		<input type="checkbox"/>		- -	
<input type="checkbox"/> دستگاه <input type="checkbox"/> مراجعه کننده		<input type="checkbox"/>		<input type="checkbox"/>		- -	
<input type="checkbox"/> دستگاه <input type="checkbox"/> مراجعه کننده		<input type="checkbox"/>		<input type="checkbox"/>		- -	
						۸- ارتباط خدمت با سایر دستگاههای دیگر	
						۹- عناوین فرایندهای خدمت	
						(۱) ارسال فرم دو صفحه ای فرصت های سرمایه گذاری به دستگاههای اجرایی	
						(۲) دریافت فرصت های سرمایه گذاری از دستگاه های اجرایی	
						(۳) بررسی و جمع بندی فرصت های سرمایه گذاری ارسالی دستگاههای اجرایی	
						(۴) تهیه بسته فرصت های سرمایه گذاری	

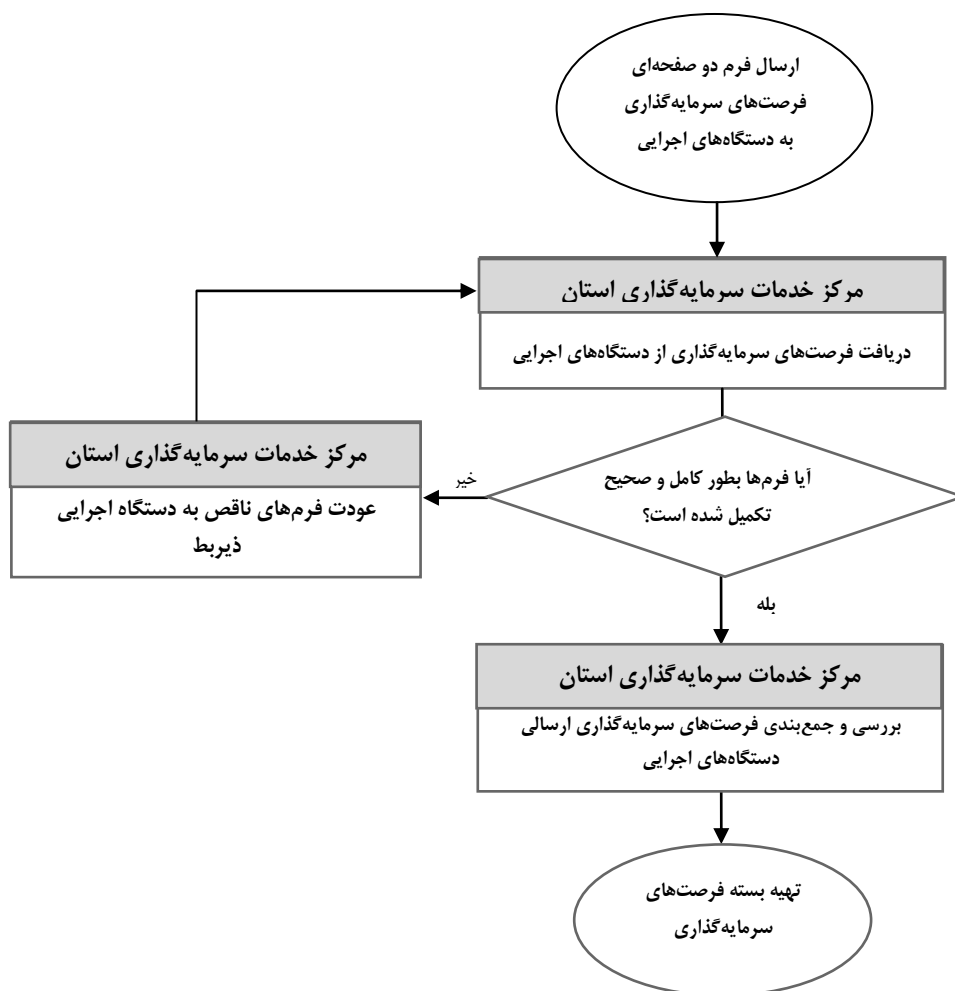

<p>واحد مربوط: مرکز خدمات سرمایه‌گذاری استان آذربایجان غربی</p>	<p>پست الکترونیک: Maroufi_3951@yahoo.com</p>	<p>تلفن: ۰۴۴۳۱۹۳۸۲۱۴</p>	<p>نام و نام خانوادگی تکمیل کننده فرم: شهره معروفی</p>
---	---	--------------------------	--