

بسمه تعالی

فرم شناسنامه خدمت دستگاه اجرایی

ضمیمه ۱

۱- عنوان خدمت:		۲- شناسه خدمت ۱۳۰۱۱۱۴۳۰۰۰ (زیر خدمت)						
اطلاع رسانی و ارائه راهنمایی و انجام هماهنگی های لازم در امور مربوط به اخذ مجوز سرمایه گذاری		(این فیلد توسط سازمان مدیریت و برنامه ریزی کشور تکمیل می شود.)						
شماره تاریخ	نام دستگاه اجرایی: اداره کل امور اقتصادی و دارایی (مرکز خدمات سرمایه گذاری استان آذربایجان غربی)							
	نام دستگاه مادر: وزارت امور اقتصادی و دارایی							
۴- مشخصات خدمت	شرح خدمت	بر اساس ماده ۲۰ آیین نامه اجرایی قانون تشویق و حمایت سرمایه گذاری خارجی و تصویب نامه شماره ۴۴۴۵۸/۲۶۹۸۶ مورخ ۱۳۸۹/۰۲/۰۸ هیأت وزیران، این فرآیند برای ارائه خدمت به منظور تسهیل و تسریع در انجام وظایف قانونی در زمینه های تشویق، پذیرش و حمایت از سرمایه گذار خارجی در کشور و استان توسط مرکز خدمات سرمایه گذاری صورت می پذیرد.						
	نوع خدمت	<input checked="" type="checkbox"/> خدمت به شهروندان (G2C) <input checked="" type="checkbox"/> خدمت به کسب و کار (G2B) <input type="checkbox"/> خدمت به دیگر دستگاه های دولتی (G2G)	متقاضیان سرمایه گذاری خارجی					
	ماهیت خدمت	<input checked="" type="checkbox"/> حاکمیتی	<input type="checkbox"/> تصدی گری					
	سطح خدمت	<input type="checkbox"/> ملی	<input type="checkbox"/> منطقه ای	<input checked="" type="checkbox"/> استانی	<input type="checkbox"/> شهری	<input type="checkbox"/> روستایی		
	رویداد مرتبط با:	<input type="checkbox"/> تولد	<input type="checkbox"/> آموزش	<input type="checkbox"/> سلامت	<input type="checkbox"/> مالیات	<input checked="" type="checkbox"/> کسب و کار	<input type="checkbox"/> تامین اجتماعی	<input type="checkbox"/> ثبت مالکیت
		<input type="checkbox"/> تاسیسات شهری		<input type="checkbox"/> بیمه	<input type="checkbox"/> ازدواج	<input type="checkbox"/> بازنشستگی	<input type="checkbox"/> مدارک و گواهینامه ها	<input type="checkbox"/> وفات
	نحوه آغاز خدمت	<input checked="" type="checkbox"/> تقاضای گیرنده خدمت		<input type="checkbox"/> فرارسیدن زمانی مشخص	<input type="checkbox"/> رخداد رویدادی مشخص			
		<input type="checkbox"/> تشخیص دستگاه		<input type="checkbox"/> سایر: ...				
	مدارک لازم برای انجام خدمت	۱. تکمیل فرم سه صفحه ای درخواست مجوز سرمایه گذاری خارجی به زبان انگلیسی و تایپ شده ۲. ارائه تصور موافقت اصولی صادره از دستگاه ذیربط جهت اجرای پروژه ۳. تصویر گذرنامه ۴. نامه رسمی با عنوان نماینده وزیر و مدیرکل امور اقتصاد و دارایی و نائب رئیس مرکز خدمات سرمایه گذاری استان آذربایجان غربی مبنی بر صدور مجوز سرمایه گذاری خارجی توسط سرمایه گذار						
	قوانین و مقررات بالادستی	قانون تشویق و حمایت سرمایه گذاری خارجی تصویب نامه شماره ۴۴۴۵۸/۲۶۹۸۶ مورخه ۱۳۸۹/۰۲/۰۸ هیأت محترم وزیران						
آمار تعداد خدمت گیرندگان	خدمت گیرندگان در: ماه <input type="checkbox"/> فصل <input checked="" type="checkbox"/> سال <input type="checkbox"/>							
متوسط مدت زمان ارائه خدمت:	۱۵ روز از زمان دریافت و ثبت درخواست متقاضی							
تواتر	یکبار برای همیشه <input checked="" type="checkbox"/> ... بار در: ماه <input type="checkbox"/> فصل <input type="checkbox"/> سال <input type="checkbox"/>							
تعداد بار مراجعه حضوری	در صورت ناقص بودن مدارک و مستندات و یا اشکالی در تکمیل فرم مجوز سرمایه گذاری خارجی ۲ الی ۳ بار							
هزینه ارائه خدمت (ریال)	مبلغ (مبالغ)	شماره حساب (های) بانکی	پرداخت بصورت الکترونیک					
	-	-	<input type="checkbox"/>					

۴- مشخصات خدمت

۵- جزئیات خدمت

<input type="checkbox"/>	-	-	به خدمت گیرندگان
<input type="checkbox"/>		...	
آدرس دقیق و مستقیم خدمت در وبگاه در صورت الکترونیکی بودن همه یا بخشی از آن			
www.investinwa.ir			
پورتال مرکز خدمات سرمایه‌گذاری استان آذربایجان غربی		نام سامانه مربوط به خدمت در صورت الکترونیکی بودن همه یا بخشی از آن:	
رسانه ارتباطی خدمت		نوع ارائه	مراحل خدمت
<input type="checkbox"/> اینترنتی (مانند وبگاه دستگاه) <input type="checkbox"/> تلفن همراه (برنامه کاربردی) <input type="checkbox"/> پست الکترونیک <input type="checkbox"/> تلفن گویا یا مرکز تماس <input type="checkbox"/> پیام کوتاه <input type="checkbox"/> سایر (با ذکر نحوه دسترسی)		<input type="checkbox"/> الکترونیکی	در مرحله اطلاع رسانی خدمت
مراجعه به دستگاه: <input type="checkbox"/> ملی <input type="checkbox"/> استانی <input type="checkbox"/> شهرستانی	<input type="checkbox"/> جهت احراز اصالت فرد <input type="checkbox"/> جهت احراز اصالت مدرک <input type="checkbox"/> نبود زیرساخت ارتباطی مناسب <input type="checkbox"/> سایر:	<input type="checkbox"/> غیر الکترونیکی دکتر ضرورت مراجعه حضوری	
<input type="checkbox"/> اینترنتی (مانند وبگاه دستگاه) <input type="checkbox"/> تلفن همراه (برنامه کاربردی) <input type="checkbox"/> پست الکترونیک <input type="checkbox"/> تلفن گویا یا مرکز تماس <input type="checkbox"/> پیام کوتاه <input type="checkbox"/> دفاتر پیشخوان شماره قرارداد واگذاری خدمات به دفاتر پیشخوان: <input type="checkbox"/> عناوین مشابه دفاتر پیشخوان <input type="checkbox"/> سایر (با ذکر نحوه دسترسی)		<input type="checkbox"/> الکترونیکی	در مرحله درخواست خدمت
مراجعه به دستگاه: <input type="checkbox"/> ملی <input type="checkbox"/> استانی <input type="checkbox"/> شهرستانی	<input type="checkbox"/> جهت احراز اصالت فرد <input type="checkbox"/> جهت احراز اصالت مدرک <input type="checkbox"/> نبود زیرساخت ارتباطی مناسب <input type="checkbox"/> سایر:	<input type="checkbox"/> غیر الکترونیکی دکتر ضرورت مراجعه حضوری	
<input type="checkbox"/> اینترنتی (مانند درگاه دستگاه) <input type="checkbox"/> اینترنتی (مانند اینترنت داخلی دستگاه یا ERP) <input type="checkbox"/> پست الکترونیک <input type="checkbox"/> سایر (شبکه دولت)		<input type="checkbox"/> الکترونیکی	مرحله تولید خدمت (فرایند داخل دستگاه یا ارتباط با دیگر دستگاه‌ها)
<input type="checkbox"/> نبود زیرساخت ارتباطی مناسب		<input type="checkbox"/> غیر الکترونیکی دکتر ضرورت مراجعه حضوری	

		<input type="checkbox"/> اینترنتی (مانند وبگاه دستگاه) <input type="checkbox"/> تلفن همراه (برنامه کاربردی) <input type="checkbox"/> پست الکترونیک <input type="checkbox"/> رسال پستی <input type="checkbox"/> تلفن گویا یا مرکز تماس <input type="checkbox"/> پیام کوتاه <input type="checkbox"/> دفاتر پیشخوان شماره قرارداد و اگذاری خدمات به دفاتر پیشخوان: <input type="checkbox"/> عنوان مشابه دفاتر پیشخوان <input type="checkbox"/> سایر (با ذکر نحوه دسترسی)		<input type="checkbox"/> الکترونیکی		در مرحله ارائه خدمت			
مراجع به دستگاه: <input type="checkbox"/> ملی <input checked="" type="checkbox"/> استانی <input type="checkbox"/> شهرستانی		<input type="checkbox"/> جهت احراز اصالت فرد <input checked="" type="checkbox"/> جهت احراز اصالت مدرک <input checked="" type="checkbox"/> نبود زیرساخت ارتباطی مناسب <input type="checkbox"/> سایر:		دیگر ضرورت مراجعه حضوری		<input checked="" type="checkbox"/> غیرالکترونیکی			
استعلام الکترونیکی <input type="checkbox"/> استعلام غیر الکترونیکی		استعلام الکترونیکی به خط online دسته‌ای (Batch)		فیلدهای مورد تبادل		نام سامانه های دیگر		نام سامانه های دیگر اطلاعاتی در دستگاه	
<input checked="" type="checkbox"/>		<input type="checkbox"/>		تأیید مدارک ارسالی و صدور مجوز سرمایه گذاری خارجی		سازمان سرمایه گذاری و کمکهای اقتصادی و فنی ایران		۷- ارتباط خدمت با سایر سامانه ها (بانکهای اطلاعاتی) در دستگاه	
<input type="checkbox"/>		<input type="checkbox"/>							
<input type="checkbox"/>		<input type="checkbox"/>							
<input type="checkbox"/>		<input type="checkbox"/>							
اگر استعلام غیرالکترونیکی است، استعلام توسط:		استعلام الکترونیکی به خط online دسته‌ای (Batch)		مبلغ (در صورت پرداخت هزینه)		نام سامانه های دستگاه دیگر		نام دستگاه دیگر	
<input checked="" type="checkbox"/> دستگاه <input type="checkbox"/> مراجعه کننده		<input type="checkbox"/>		-		تأیید مدارک ارسالی و صدور مجوز سرمایه گذاری خارجی		سازمان سرمایه گذاری و کمکهای اقتصادی و فنی ایران	
<input type="checkbox"/> دستگاه <input type="checkbox"/> مراجعه کننده		<input type="checkbox"/>		-		-		-	
<input type="checkbox"/> دستگاه <input type="checkbox"/> مراجعه کننده		<input type="checkbox"/>		-		-		-	
۱- پذیرش متقاضی سرمایه گذاری خارجی و تشکیل پرونده ۲- دریافت درخواست مجوز سرمایه گذاری خارجی به منظور بررسی مدارک ۳- بررسی درخواست مجوز سرمایه گذاری و مدارک و مستندات متقاضی طرح سرمایه گذاری و ارسال مدارک به سازمان سرمایه گذاری و کمکهای اقتصادی و فنی ایران ۴- ابلاغ مجوز سرمایه گذاری خارجی در صورت تأیید هیأت سرمایه گذاری خارجی با امضای وزیر امور اقتصادی و دارایی		۹- عناوین فرایندهای خدمت							

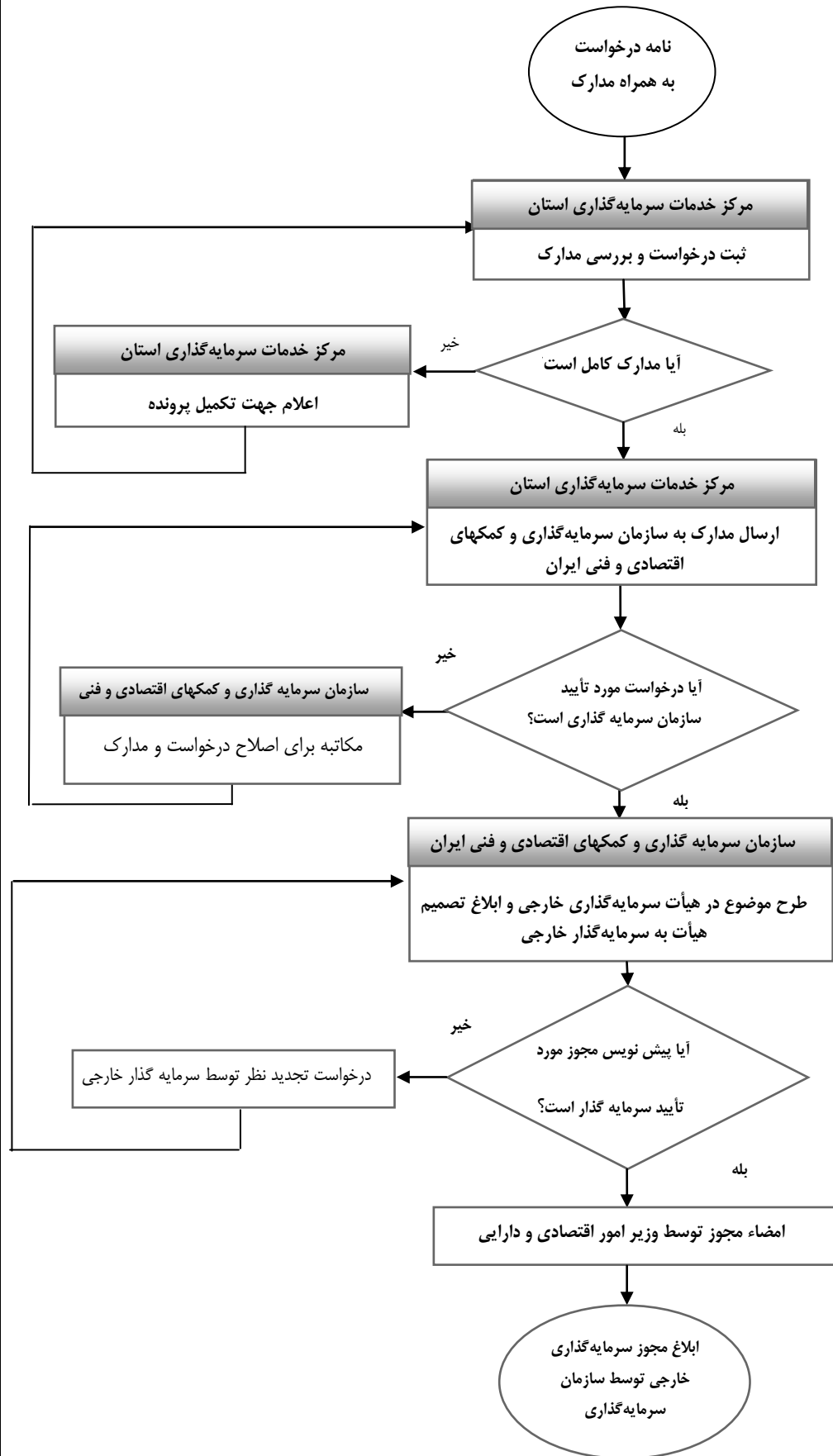

<p>واحد مربوط: مرکز خدمات سرمایه‌گذاری استان آذربایجان غربی</p>	<p>پست الکترونیک: Maroufi_3951@yahoo.com</p>	<p>تلفن: ۰۴۴۳۱۹۳۸۲۱۴</p>	<p>نام و نام خانوادگی تکمیل کننده فرم: شهره معروفی</p>
---	--	------------------------------	--

لیست اطلاعات مجوزهای حقیقی، حقوقی و دولتی در وزارتخانه/ مرکز خدمات سرمایه گذاری استان آذربایجان غربی

فرم شماره یک

ردیف	عنوان مجوز	نوع مجوز	مستندات قانونی (مصوبه، بخشنامه، آیین نامه)	مدارک مورد نیاز	مدت اعتبار	هزینه (ریال)	متقاضی مجوز				فرآیند صدور مجوز		مراجع ناظر	زمان تقریبی فرآیند مجوز (روز/ ساعت)	فرآیند مجوز		توضیحات
							حقیقی	حقوقی	دولتی	اختصاصی	مشترک *	الکترونیکی			الکترونیکی غیر		
۱	مجوز سرمایه گذاری خارجی	صدور	قانون و آیین نامه اجرایی مربوط به تشویق و حمایت سرمایه گذاری خارجی	<ul style="list-style-type: none"> - تکمیل فرم سه صفحه ای درخواست مجوز سرمایه گذاری خارجی به زبان انگلیسی و تایپ شده - ارائه تصویر موافقت اصولی صادره از دستگاه ذیربط جهت اجرای پروژه - تصویر گذرنامه - نامه رسمی با عنوان مرکز خدمات سرمایه گذاری استان آذربایجان غربی 	طبق ضوابط مندرج در مجوز سرمایه گذاری خارجی (به طور متوسط ۶ ماه)	ندارد	■	■	■	■	■	■	۱۵ روز	■	-	-	
۲		تجدید	-	-	-	-	■	■	■	■	■	-	-	-	-	-	
۳		اصلاح	قانون و آیین نامه اجرایی مربوط به تشویق و حمایت سرمایه گذاری خارجی	<ul style="list-style-type: none"> - صورت جلسه مجمع عمومی - درخواست متقاضی مبنی بر اصلاح مجوز 	-	-	-	■	■	■	■	■	مرکز خدمات سرمایه گذاری استان	-	-	-	-
۴		تغییر	ماده ۳۲ آیین نامه اجرایی قانون تشویق و حمایت سرمایه گذاری خارجی	-	-	-	-	■	■	■	■	■	مرکز خدمات سرمایه گذاری استان	-	-	-	-