

بسمه تعالی

فرم شناسنامه خدمت دستگاه اجرایی

ضمیمه ۱

۱- عنوان خدمت:		۲- شناسه خدمت ۱۰۰۷۱۱۴۷۰۰۰	
رسیدگی و صدور مجوز پرداخت دیون بلامحل		(این فیلد توسط سازمان مدیریت و برنامه ریزی کشور تکمیل می شود.)	
۳- آرایه ۴- دسته	نام دستگاه اجرایی: اداره کل امور اقتصادی و دارایی آذربایجان غربی		
	نام دستگاه مادر: وزارت امور اقتصادی و دارایی		
۴- مشخصات خدمت	شرح خدمت		
	این فرآیند بمنظور رسیدگی به اسناد و مدارک دیون بلامحل دستگاه‌های اجرایی جهت صدور مجوز هزینه کرد اعتبارات انجام می‌پذیرد. در این فرآیند ابتدا برنامه زمان‌بندی، جهت اعلام به دستگاه‌های اجرایی، بمنظور ارسال اسناد و مدارک دیون بلامحل به اداره کل امور اقتصادی و دارایی توسط اداره تلفیق حسابها و امور بدهیها تهیه و به معاون نظارت مالی و رئیس خزانه معین استان ارسال می‌گردد. پس از تایید، برنامه زمانی مذکور بصورت نامه به کلیه دستگاه‌های اجرایی استانی اطلاع رسانی می‌گردد. سپس دستگاه‌های اجرایی اسناد و مدارک دیون بلامحل خود را براساس برنامه اعلام شده به اداره تلفیق حسابها و امور بدهیها ارسال می‌نمایند پس از دریافت اسناد، توسط حسابرسان اداره تلفیق حسابها و امور بدهیها بررسی، و صورتجلسه صدور مجوز تنظیم و به معاون نظارت مالی ارسال می‌شود. در ادامه، معاون نظارت مالی صورتجلسه را تایید و جهت تکمیل، آن را به سایر امضاء کنندگان صورتجلسه (مدیر کل امور اقتصادی و دارایی، ذیحساب اداره کل امور اقتصادی و دارایی) ارسال می‌نماید. در پایان صورتجلسه تکمیلی (مجوز هزینه کرد اعتبارات دیون) طی نامه کتبی با دستگاه اجرایی مربوطه ارسال می‌گردد.		
	نوع خدمت		<input checked="" type="checkbox"/> خدمت به شهروندان (G2C) <input type="checkbox"/> خدمت به کسب و کار (G2B) <input checked="" type="checkbox"/> خدمت به دیگر دستگاه‌های دولتی (G2G)
	ماهیت خدمت		<input checked="" type="checkbox"/> حاکمیتی <input type="checkbox"/> تصدی‌گری
	سطح خدمت		<input type="checkbox"/> ملی <input type="checkbox"/> منطقه‌ای <input checked="" type="checkbox"/> استانی <input type="checkbox"/> شهری <input type="checkbox"/> روستایی
	رویداد مرتبط با:		<input type="checkbox"/> تولد <input type="checkbox"/> آموزش <input type="checkbox"/> سلامت <input type="checkbox"/> مالیات <input type="checkbox"/> کسب و کار <input type="checkbox"/> تامین اجتماعی <input type="checkbox"/> ثبت مالکیت <input type="checkbox"/> تاسیسات شهری <input type="checkbox"/> بیمه <input type="checkbox"/> ازدواج <input type="checkbox"/> بازنشستگی <input type="checkbox"/> مدارک و گواهینامه‌ها <input checked="" type="checkbox"/> وفات <input checked="" type="checkbox"/> سایر
	نحوه آغاز خدمت		<input type="checkbox"/> تقاضای گیرنده خدمت <input checked="" type="checkbox"/> فرارسیدن زمانی مشخص <input type="checkbox"/> رخداد رویدادی مشخص
			<input type="checkbox"/> تشخیص دستگاه <input type="checkbox"/> سایر: ...
	مدارک لازم برای انجام خدمت		برنامه زمانی - اسناد و مدارک دیون بلامحل دستگاه‌های اجرایی - صورتجلسه کمیسیون دیون بلامحل

قوانین و مقررات بالادستی		موارد ۸ و ۵۸ قانون محاسبات عمومی کشور (مستند فرآیند) - آئین نامه کمیسیون دیون بلامحل - قانون محاسبات عمومی کشور و قانون امور استخدامی کشور	
۵- جزییات خدمت	آمار تعداد خدمت گیرندگان	۸۲ دستگاه اجرایی خدمت گیرندگان در: <input type="checkbox"/> ماه <input type="checkbox"/> فصل <input type="checkbox"/> سال	
	متوسط مدت زمان ارایه خدمت:	بطور متوسط ۱ روز برای هر دستگاه اجرایی یا نهاد عمومی غیر دولتی (حدوداً ۸۲ دستگاه اجرایی و نهاد عمومی غیر دولتی)	
	تواتر	<input type="checkbox"/> یکبار برای همیشه <input type="checkbox"/> یکبار در: <input type="checkbox"/> ماه <input type="checkbox"/> فصل <input type="checkbox"/> سال	
	تعداد بار مراجعه حضوری	مراجعه حضور فقط برای دستگاه‌های اجرایی که حجم اعتبارات دیون و اسناد مالی آنها زیاد باشد مانند آموزش و پرورش، جهاد کشاورزی و ... نیاز است.	
	هزینه ارایه خدمت (ریال) به خدمت گیرندگان	مبلغ (مبالغ)	شماره حساب (های) بانکی
			<input type="checkbox"/>
...			<input type="checkbox"/>
آدرس دقیق و مستقیم خدمت در وبگاه در صورت الکترونیکی بودن همه یا بخشی از آن			
نام سامانه مربوط به خدمت در صورت الکترونیکی بودن همه یا بخشی از آن:			
مراحل خدمت	نوع ارائه	رسانه ارتباطی خدمت	
در مرحله اطلاع رسانی خدمت	<input checked="" type="checkbox"/> الکترونیکی	<input type="checkbox"/> اینترنتی (مانند وبگاه دستگاه) <input checked="" type="checkbox"/> تلفن همراه (برنامه کاربردی) <input type="checkbox"/> پست الکترونیک <input type="checkbox"/> ارسال پستی <input type="checkbox"/> تلفن گویا یا مرکز تماس <input type="checkbox"/> پیام کوتاه <input type="checkbox"/> سایر (با ذکر نحوه دسترسی)	
	<input type="checkbox"/> غیر الکترونیکی	<input type="checkbox"/> حضوری <input type="checkbox"/> مراجعه حضوری	جهت احراز اصالت فرد <input type="checkbox"/> جهت احراز اصالت مدرک <input type="checkbox"/> نبود زیرساخت ارتباطی مناسب <input type="checkbox"/> سایر: <input type="checkbox"/>
در مرحله درخواست خدمت	<input type="checkbox"/> الکترونیکی	<input type="checkbox"/> اینترنتی (مانند وبگاه دستگاه) <input type="checkbox"/> تلفن همراه (برنامه کاربردی) <input type="checkbox"/> پست الکترونیک <input type="checkbox"/> ارسال پستی <input type="checkbox"/> تلفن گویا یا مرکز تماس <input type="checkbox"/> پیام کوتاه <input type="checkbox"/> دفاتر پیشخوان شماره قرارداد و واگذاری خدمات به دفاتر پیشخوان: <input type="checkbox"/> عنوان مشابه دفاتر پیشخوان <input type="checkbox"/> سایر (با ذکر نحوه دسترسی)	
در مرحله درخواست خدمت	<input type="checkbox"/> الکترونیکی	<input type="checkbox"/> اینترنتی (مانند وبگاه دستگاه) <input type="checkbox"/> تلفن همراه (برنامه کاربردی) <input type="checkbox"/> پست الکترونیک <input type="checkbox"/> ارسال پستی <input type="checkbox"/> تلفن گویا یا مرکز تماس <input type="checkbox"/> پیام کوتاه <input type="checkbox"/> دفاتر پیشخوان شماره قرارداد و واگذاری خدمات به دفاتر پیشخوان: <input type="checkbox"/> عنوان مشابه دفاتر پیشخوان <input type="checkbox"/> سایر (با ذکر نحوه دسترسی)	

۵- جزییات خدمت

۶- نحوه دسترسی به خدمت

۷- ارتباط خدمت با سایر سامانه ها (بانکهای اطلاعاتی) در دستگاه	نام سامانه های دیگر		فیلدهای مورد تبادل		استعلام الکترونیکی		استعلام غیر الکترونیکی
	-		-		-		<input type="checkbox"/>
	-		-		-		<input type="checkbox"/>
	-		-		-		<input type="checkbox"/>
در مرحله ارائه خدمت		<input type="checkbox"/> الکترونیکی <input checked="" type="checkbox"/> غیر الکترونیکی	ذکر ضرورت مراجعه حضوری	<input type="checkbox"/> اینترنتی (مانند وبگاه دستگاه) <input type="checkbox"/> پست الکترونیک <input type="checkbox"/> سایر (با ذکر نحوه دسترسی)	<input type="checkbox"/> جهت احراز اصالت فرد <input checked="" type="checkbox"/> جهت احراز اصالت مدرک <input type="checkbox"/> نبود زیرساخت ارتباطی مناسب <input type="checkbox"/> سایر:	مراجعه به دستگاه: <input type="checkbox"/> ملی <input checked="" type="checkbox"/> استانی <input checked="" type="checkbox"/> شهرستانی	
مرحله تولید خدمت (فرایند داخل دستگاه یا ارتباط با دیگر دستگاه ها)		<input type="checkbox"/> الکترونیکی <input checked="" type="checkbox"/> غیر الکترونیکی	ذکر ضرورت مراجعه حضوری	<input type="checkbox"/> اینترنتی (مانند وبگاه دستگاه) <input type="checkbox"/> پست الکترونیک <input type="checkbox"/> سایر (با ذکر نحوه دسترسی)	بررسی اسناد مثبت، مدارک، دفاتر و صورتحساب عملکرد دستگاه های اجرایی	مراجعه به دستگاه: <input type="checkbox"/> ملی <input checked="" type="checkbox"/> استانی <input checked="" type="checkbox"/> شهرستانی	
در مرحله ارائه خدمت		<input type="checkbox"/> الکترونیکی <input checked="" type="checkbox"/> غیر الکترونیکی	ذکر ضرورت مراجعه حضوری	<input type="checkbox"/> اینترنتی (مانند وبگاه دستگاه) <input type="checkbox"/> پست الکترونیک <input type="checkbox"/> تلفن گویا یا مرکز تماس <input type="checkbox"/> پیام کوتاه <input type="checkbox"/> دفاتر پیشخوان شماره قرارداد و گذاری خدمات به دفاتر پیشخوان: <input type="checkbox"/> عناوین مشابه دفاتر پیشخوان <input type="checkbox"/> سایر (با ذکر نحوه دسترسی)	<input type="checkbox"/> جهت احراز اصالت فرد <input checked="" type="checkbox"/> جهت احراز اصالت مدرک <input type="checkbox"/> نبود زیرساخت ارتباطی مناسب <input type="checkbox"/> سایر:	مراجعه به دستگاه: <input type="checkbox"/> ملی <input checked="" type="checkbox"/> استانی <input checked="" type="checkbox"/> شهرستانی	
در مرحله ارائه خدمت		<input type="checkbox"/> الکترونیکی <input checked="" type="checkbox"/> غیر الکترونیکی	ذکر ضرورت مراجعه حضوری	<input type="checkbox"/> اینترنتی (مانند وبگاه دستگاه) <input type="checkbox"/> پست الکترونیک <input type="checkbox"/> تلفن گویا یا مرکز تماس <input type="checkbox"/> پیام کوتاه <input type="checkbox"/> دفاتر پیشخوان شماره قرارداد و گذاری خدمات به دفاتر پیشخوان: <input type="checkbox"/> عناوین مشابه دفاتر پیشخوان <input type="checkbox"/> سایر (با ذکر نحوه دسترسی)	<input type="checkbox"/> جهت احراز اصالت فرد <input checked="" type="checkbox"/> جهت احراز اصالت مدرک <input type="checkbox"/> نبود زیرساخت ارتباطی مناسب <input type="checkbox"/> سایر:	مراجعه به دستگاه: <input type="checkbox"/> ملی <input checked="" type="checkbox"/> استانی <input checked="" type="checkbox"/> شهرستانی	

اگر استعمال غیر الکترونیکی است، استعمال توسط:	استعمال الکترونیکی		مبلغ (در صورت پرداخت هزینه)	فیلدهای مورد تبادل	نام سامانه های دستگاه دیگر	نام دستگاه دیگر	۸- ارتباط خدمت با سایر دستگاههای دیگر	
	Batch دسته‌ای	online برخط						
<input type="checkbox"/> دستگاه <input type="checkbox"/> مراجعه کننده	<input type="checkbox"/>	<input type="checkbox"/>	-	-	-	-		
<input type="checkbox"/> دستگاه <input type="checkbox"/> مراجعه کننده	<input type="checkbox"/>	<input type="checkbox"/>	-	-	-	-		
<input type="checkbox"/> دستگاه <input type="checkbox"/> مراجعه کننده	<input type="checkbox"/>	<input type="checkbox"/>	-	-	-	-		
تهیه برنامه زمان بندی								
دریافت نامه دستگاه‌های اجرایی به همراه اسناد و مدارک توسط دبیرخانه								
ثبت نامه و ارجاع به معاون نظارت مالی								
صدور دستور بررسی و ارجاع به رئیس اداره تلفیق حسابها و امور بدهیها								
ارجاع به کارشناسان								
بررسی اسناد و مدارک توسط کارشناسان								
تهیه پیش نویس صورت جلسه کمیسیون در صورت تایید اسناد ارسالی								
تایید صورت جلسه توسط اعضای کمیسیون								
۹- عناوین فرایندهای خدمت								

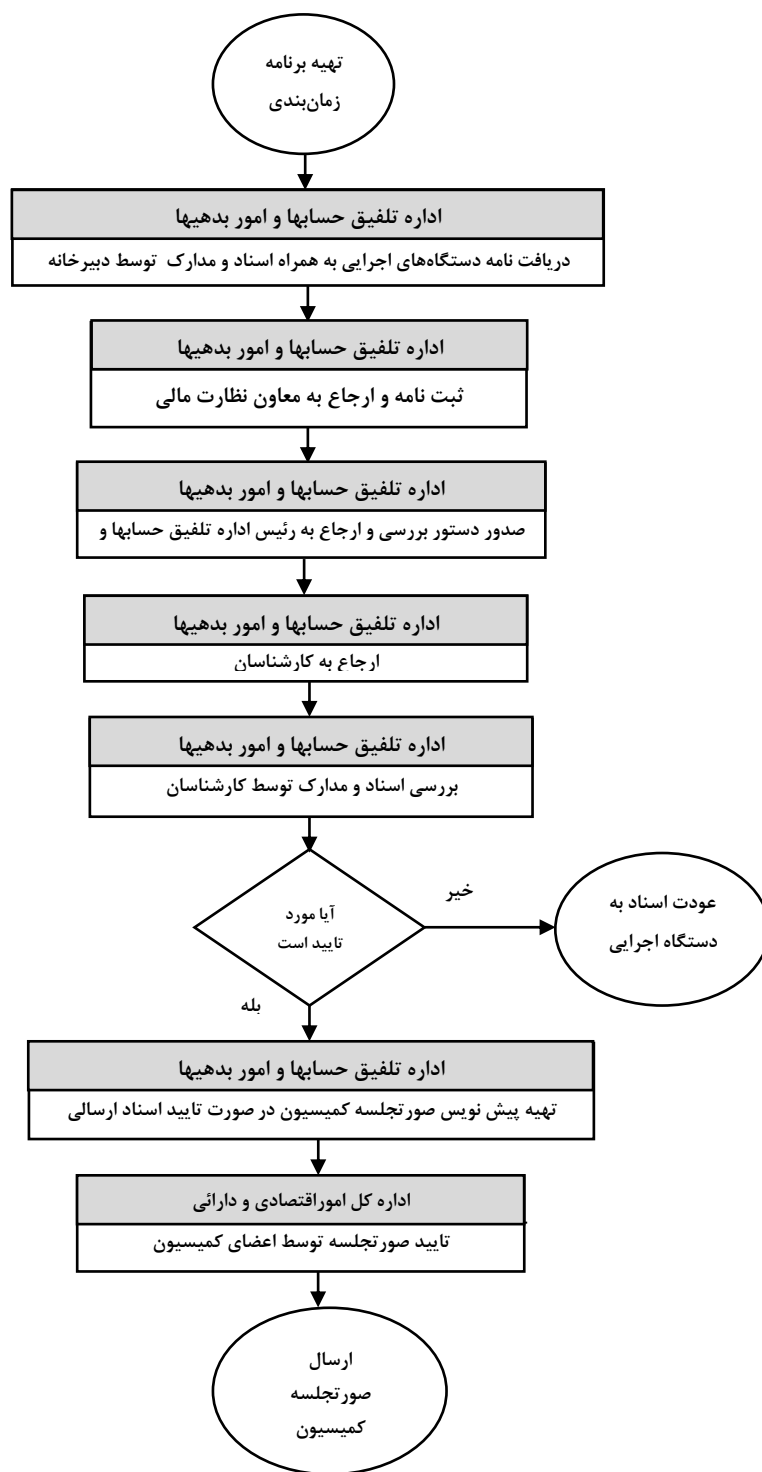

<p>واحد مربوط: اداره تلفیق حسابها و امور بدهیها</p>	<p>پست الکترونیک: rahim.tabatabaei@gmail.com</p>	<p>تلفن: ۰۴۴۳۱۹۳۸۲۶۹</p>	<p>نام و نام خانوادگی تکمیل کننده فرم: سید رحیم طباطبائی محمدی</p>
---	--	--------------------------	--